

PLANIMETRIA GENERALE SITUAZIONE ESISTENTE

**LEGENDA**

- limite di proprietà
- ▨ edificio E (residenziale)
- ▩ edificio F (garages e magazzini)

SUPERFICI UTILI ESISTENTI	
CORPO E - FABBRICATO DA DEMOLIRE	MO. 68,94
- PIANO TERRA	MO. 74,10
- PIANO PRIMO	MO. 143,04
<b>TOTALE S.U. CORPO E</b>	<b>MO. 143,04</b>
CORPO F - FABBRICATO DA DEMOLIRE	MO. 148,54
- PIANO TERRA	MO. 148,54
<b>TOTALE S.U. CORPO F</b>	<b>MO. 148,54</b>
<b>TOTALE S.U. CORPO E-F</b>	<b>MO. 291,58</b>

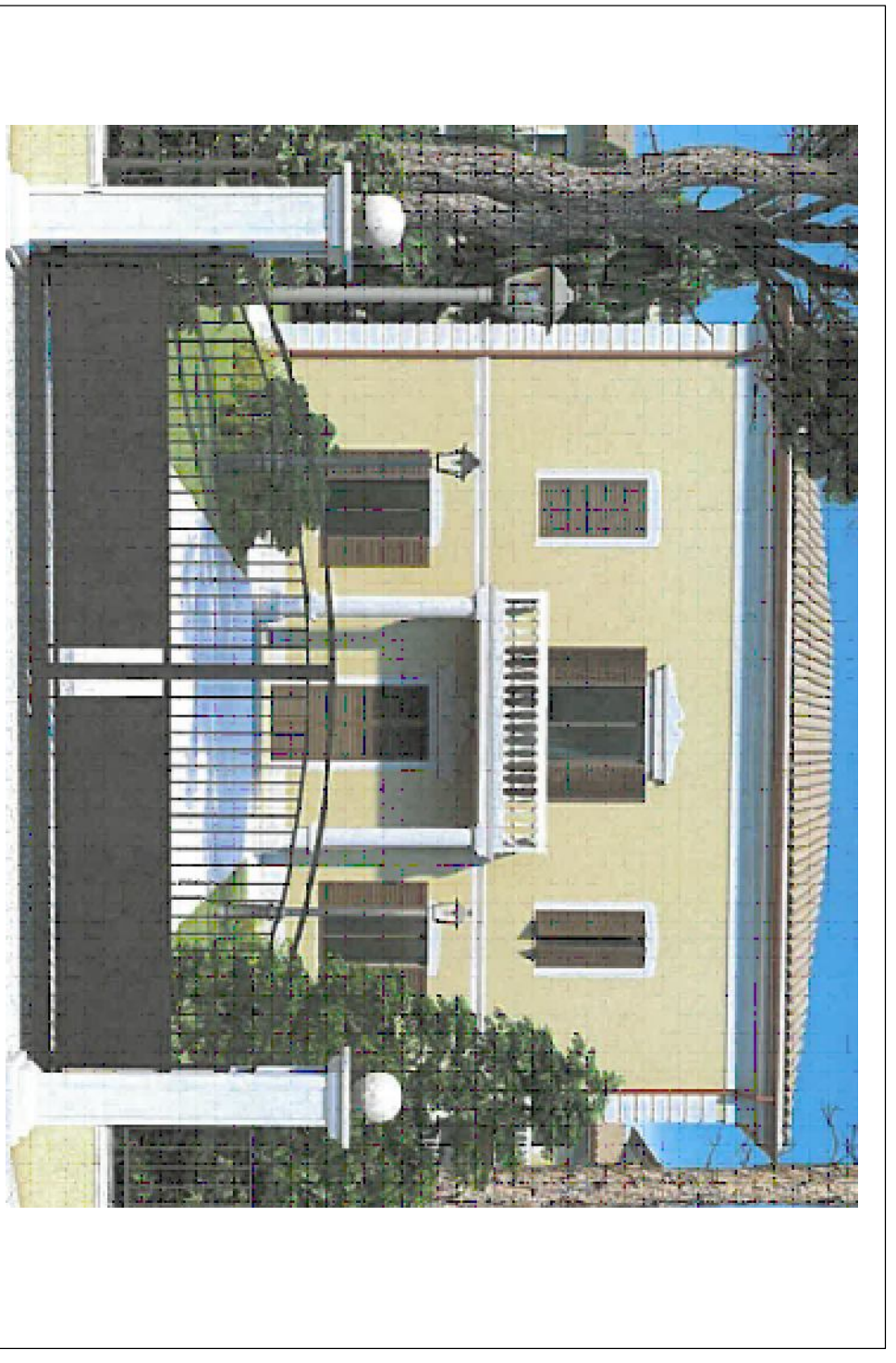
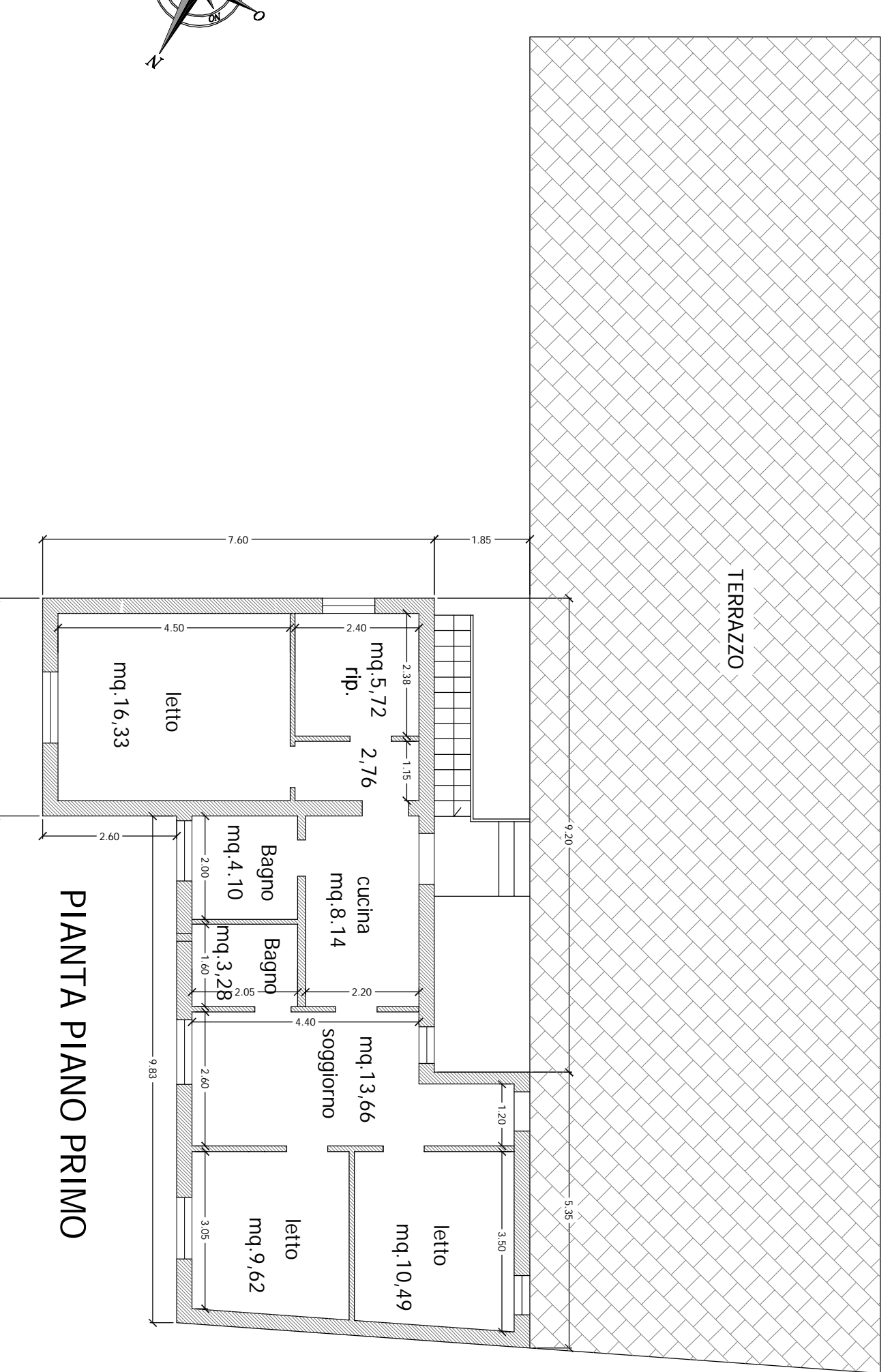
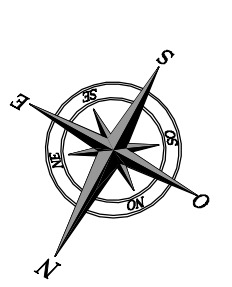
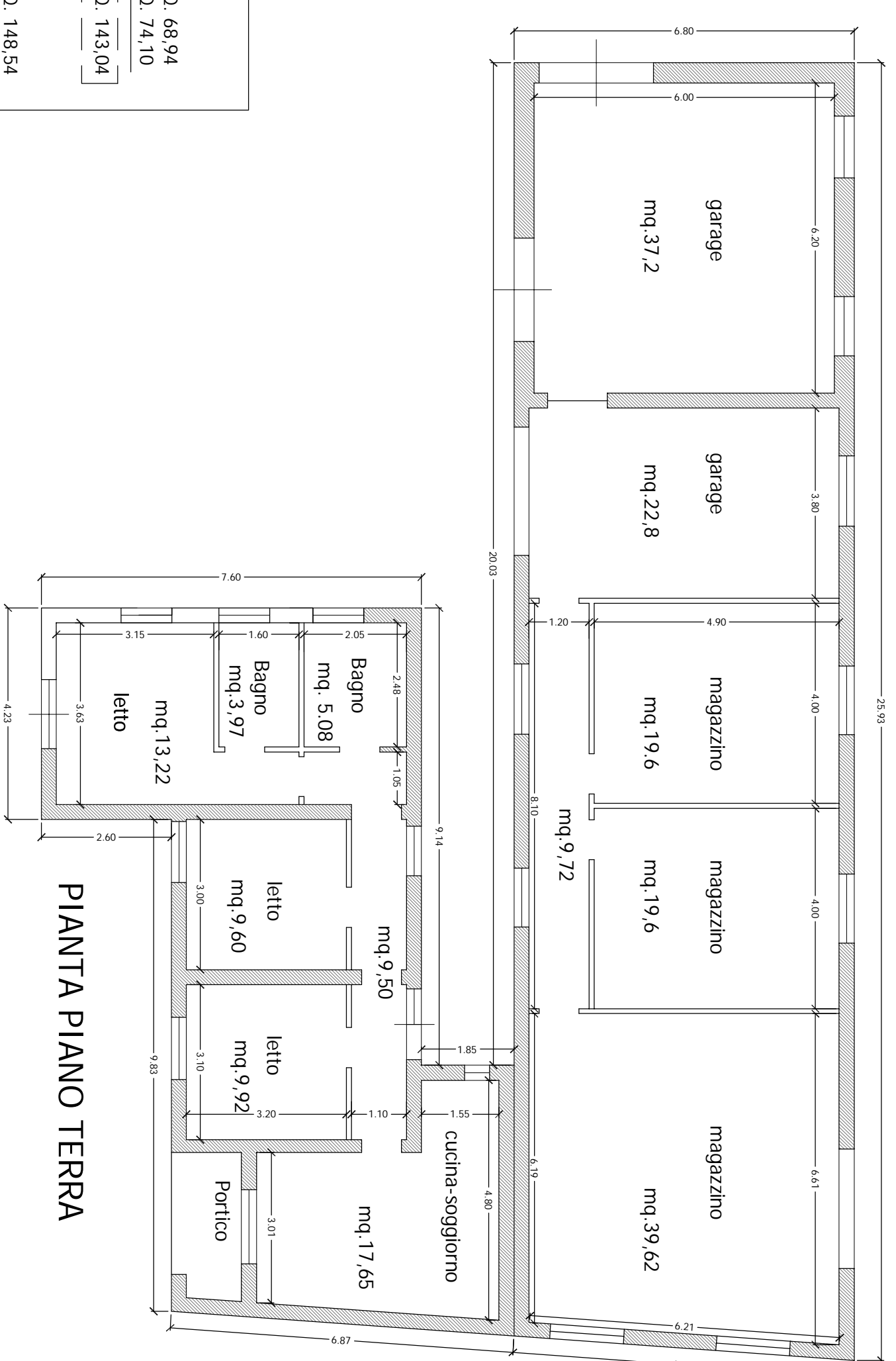

ROSETO DEGLI ABRUZZI  
PROVINCIA DI TERAMO

<p><b>PROGETTO:</b></p> <p>PIANO DI RECUPERO DI INIZIATIVA PRIVATA IN VARIANTE ALLENATA DEL PRG VIGENTE (ART. 28 SOTTOZONA P3 CON RECUPERO E VALORIZZAZIONE VILLA PARIS E COSTRUZIONE DI DUE FABBRICATI RESIDENZIALI PREVIA DEMOLIZIONE DI FABBRICATI ESISTENTI - DELIBERA DI G.C. N. 226 DEL 17-09-2021</p>	<p><b>DATA:</b></p> <p>AGOSTO 2022</p>
<p><b>COMMITTENTE:</b></p> <p>ABBA SRL</p>	<p><b>TAVOLA:</b></p> <p><b>3</b></p>
<p><b>DISSEGNO:</b></p> <p>FABBRICATO E-F (RESISTENTE)</p>	<p><b>REV.1</b></p> <p>SCALA: 1:100</p>
<p><b>PROGETTISTI:</b></p> <p>Geom. Franco Di Bonaventura Via Differenza 32 Roseto degli Abruzzi (TE) tel. 329.380.8870 PEC: franco.dibonaventura@poppec.it</p>	<p><b>PROGETTISTI:</b></p> <p>Dot. Ing. Vittorio Cialoni Via Palermo,5 Roseto degli Abruzzi (TE) tel. 331.56.53.861 PEC: vittorio.cialoni@ingra.it</p>

